

RECUPERAÇÃO JUDICIAL DE

RPF GROUP



FRIGORÍFICO RAINHA DA PAZ

CNPJ 03.990.431/0004-83

NHANDEARA TRANSPORTES E LOCAÇÕES LTDA

CNPJ 11.433.131/0001-89

RMA

RELATÓRIO MENSAL DE ATIVIDADES

JUNHO/2023

10º VARA CÍVEL DE LONDRINA/PR

PROCESSO: 0073171-58.2022.8.16.0014



1. Introdução

O Relatório Mensal de Atividades é uma obrigação da Administração Judicial, presente no art. 22, inciso II, alínea “c”, da Lei 11.101/2005, que tem como objetivo expor as informações relevantes acerca do acompanhamento mensal das atividades da Recuperanda, mediante análise das questões inerentes às operações desenvolvidas no mês, receitas, custos e despesas, movimentação dos ativos (bens e direitos) e passivos (dívidas a pagar), bem como demais informações relevantes, tais como, quadro de funcionários, eventuais problemas operacionais e novos negócios da Recuperanda.

O presente Relatório Mensal de Atividades apresenta análise da contabilidade das empresas **Frigorífico Rainha da Paz Ltda** e **Nhandeara Transportes e Locação Ltda** que formam o **RPF Group**, a partir do Balanço Patrimonial e Demonstração do Resultado relativos a junho/2023, enviadas à Administração Judicial em 25/07/2023.

A análise será realizada através da estrutura de capital, liquidez, rentabilidade e endividamento, com a finalidade de acompanhar a Recuperanda, mensalmente, após o deferimento do processamento da recuperação judicial.

Importante observar que todas as constatações apontadas foram obtidas por meio de documentação e informações apresentadas pela Recuperanda, cuja autenticidade das informações é de sua responsabilidade.



2. Histórico da Recuperação Judicial

O RPF *Group* ajuizou pedido de Recuperação Judicial em 17/10/2022 e teve deferido o seu processamento em 09/11/2022 pelo Juízo da 10ª Vara Cível da Comarca de Londrina, no processo nº 0059816-78.2022.8.16.0014, conforme decisão de Mov. 29.

O Edital relativo ao §1º do art. 52 da Lei 11.101/2005 contendo a lista de credores apresentada pela Recuperanda foi publicado no DJE em 23/11/2022, com termo final para apresentação das habilitações e divergências no dia 08/12/2022.

Em cumprimento à alínea “a”, inciso I, do art. 22 da Lei 11.101/2005, no dia 23/11/2022, a Administração Judicial encaminhou correspondência aos Credores, informando o valor e classificação de seus créditos, nos termos relacionados pela Recuperanda na exordial.

O Plano de Recuperação Judicial foi apresentado pela Recuperanda no dia 29/12/2022, conforme se infere do Mov. 424 do processo nº 0059816-78.2022.8.16.0014.

O Edital PRJ, previsto no art. 53, parágrafo único e art. 55 da Lei 11.101/2005 foi publicado no DJE em 11/01/2023, com prazo de 30 dias para eventuais objeções.

Em 06/02/2023 a Administração Judicial apresentou a Relação de Credores, nos termos do art. 7º, §2º da Lei 11.101/2005 (mov. 614). O edital contendo a referida relação de credores foi publicado no Diário Oficial em 22/02/2023 (mov. 749).

Segue demonstrado abaixo as datas em que ocorreram os principais eventos da Recuperação Judicial:



Principais Atos da Recuperação Judicial

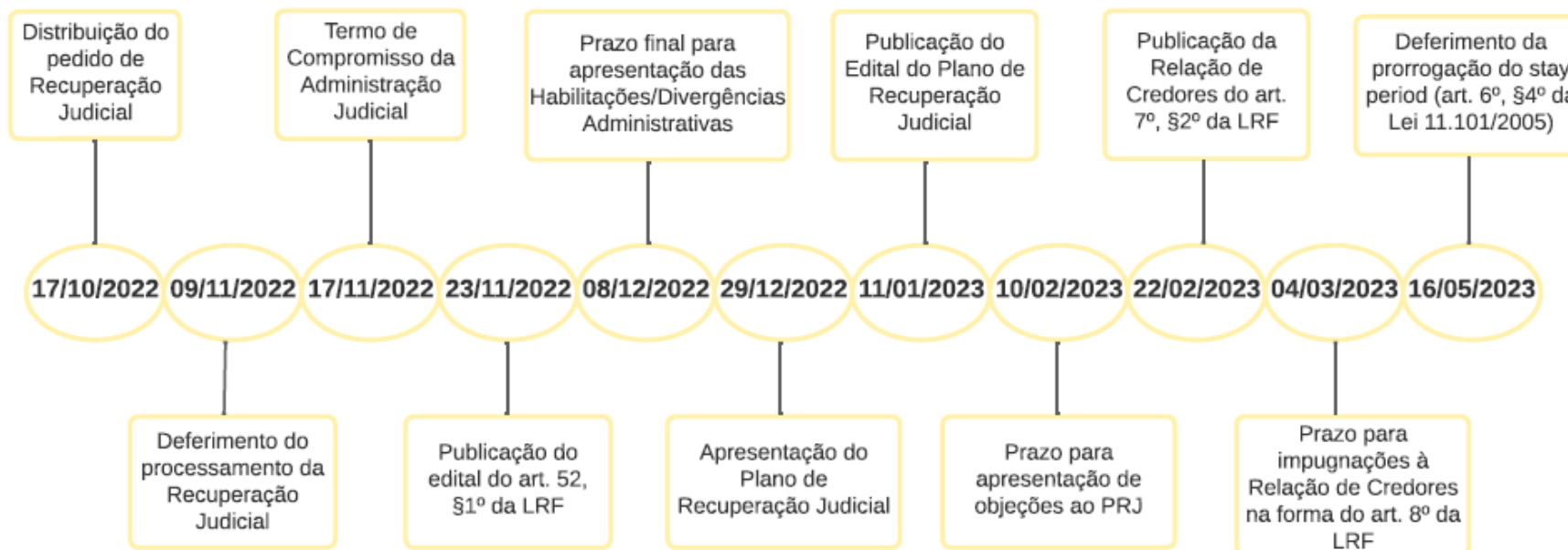

3. Contexto Operacional

As empresas do RPF Group são genuinamente brasileiras, fundadas no ano de 2000 e atualmente possuem unidades administrativas e produtivas localizadas nas cidades de Londrina/PR, Ibiporã/PR, Bocaiúva do Sul/PR, Toledo/PR e Cascavel/PR.

A atividade desempenhada pela Recuperanda compreende o desenvolvimento de suínos, produção e fornecimento de ração, abate, desossa e industrialização da carne de suínos; e a fabricação de subprodutos, comercializados a nível nacional e internacional.

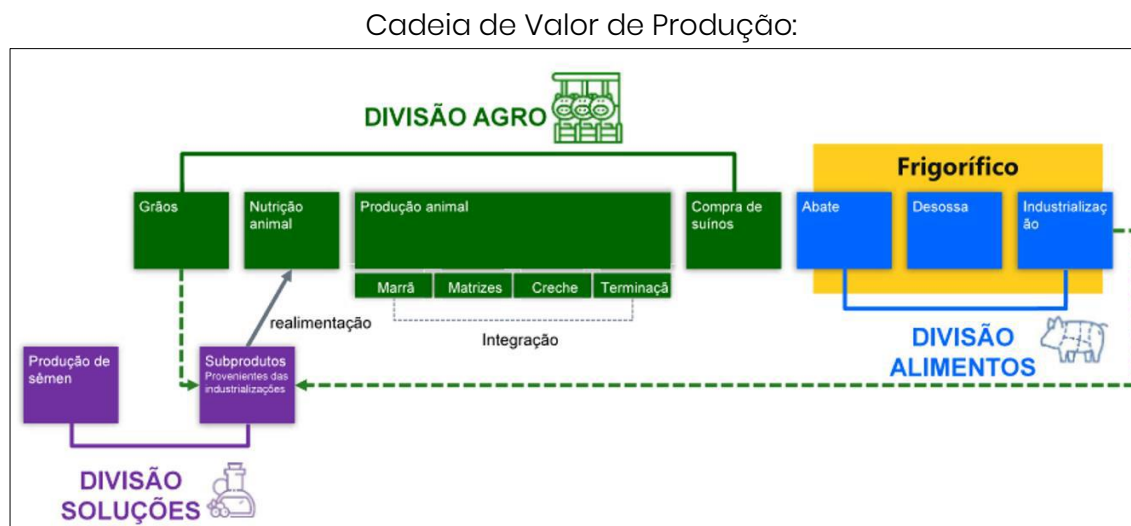

Após o pedido de recuperação judicial, a unidade de Bocaiúva do Sul ficou inoperante na primeira quinzena de novembro/2022 devido à dificuldade de compra de suínos vivos para abate (fluxo de caixa). A operação foi retomada na segunda quinzena de novembro/22 e até o mês de **junho/2023** os frigoríficos de Ibiporã e Bocaiúva do Sul vem operacionalizando abaixo da sua capacidade de produção.



Foi retomado também o esmagamento de soja junto a DIP FRANGO na cidade de Cascavel/PR, sendo firmado em 06/12/2022 novo contrato de prestação de serviços de industrialização de soja para produção de farelo, óleo e goma, com prazo de um ano, que também vem operacionalizando abaixo da sua capacidade de produção.

Buscando manter suas atividades operacionais, a empresa Recuperanda recorreu ao endividamento extraconcursal, principalmente junto à Credores Fornecedores e Financeiros:

- **R\$ 49,6 milhões** referente a novas operações de crédito junto às Instituições Financeiras, com posição em 30/06/2023;
- **R\$ 19,5 milhões** referente a compras e serviços a vencer junto a Fornecedores, com posição em 30/06/2023.

A empresa continua financiando suas atividades por meio de antecipação de recebíveis, o que gera alto custo com encargos financeiros dessas operações.

Objetivando sua reestruturação financeira, a Recuperanda conseguiu desde o pedido da recuperação judicial a redução de custos e despesas que representam R\$ 17 milhões ao ano:

| | | Anual |
|----------|--------------|----------------------|
| Mês | 1.356.288,64 | 16.275.463,68 |
| Ano | 694.652,00 | 694.652,00 |
| Eventual | 17.220,00 | 17.220,00 |
| Total | | 16.987.335,68 |



4. Estrutura Societária

Não houve mudanças na estrutura societária do RPF Group em JUNHO/2023: Sociedade Limitada, com capital totalmente integralizado de R\$ 1 milhão de propriedade do FRIGORÍFICO RAINHA DA PAZ e R\$ 25 mil da NHANDEARA TRANSPORTES E LOCAÇÃO LTDA.

| RPF Group (Agroindústria) 03.990.431/0001-30 Capital Social R\$ 1.000.000,00 | | | Nhandeara (Administradora de Bens) 11.433.131/0001-89 Capital Social R\$ 25.000,00 | | |
|--|--------------|----------------|--|--------------|----------------|
| Osmar José Belançon | Participação | Capital Social | Osmar José Belançon | Participação | Capital Social |
| | 35% | 350.000,00 | | 35% | 8.750,00 |
| Valdecir Belançon | Participação | Capital Social | Valdecir Belançon | Participação | Capital Social |
| | 35% | 350.000,00 | | 35% | 8.750,00 |
| José Geraldo Belanson | Participação | Capital Social | José Geraldo Belanson | Participação | Capital Social |
| | 30% | 300.000,00 | | 30% | 7.500,00 |

Ressalta-se que o RPF Group não possui participações societárias em outras empresas.



ESTRUTURA SOCIETÁRIA DO RPF GROUP

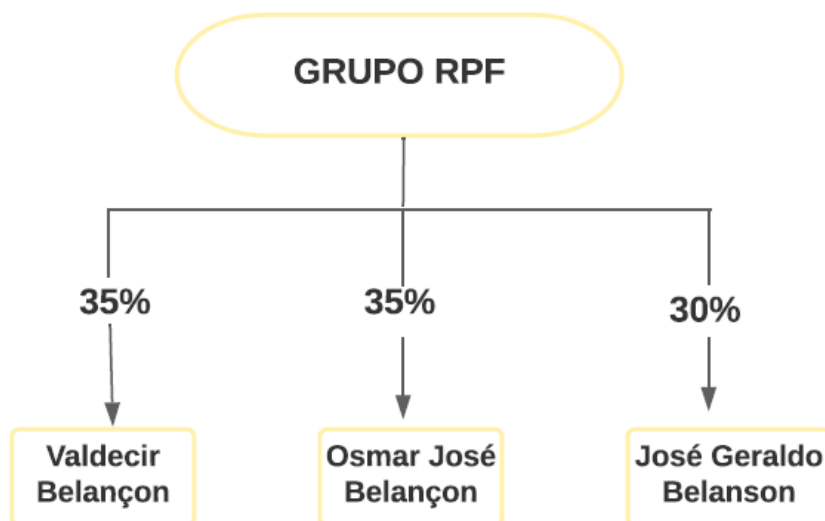

Para a consecução de suas atividades operacionais, o “RPF Group” conta com as seguintes unidades (matriz/filiais) em situação “ATIVA” no site da Receita Federal:

| CNPJ | CIDADE |
|--------------------|--------------------|
| 03.990.431/0001-30 | Ibiporã/PR |
| 03.990.431/0003-00 | Ibiporã/PR |
| 03.990.431/0004-83 | Londrina/PR |
| 03.990.431/0005-64 | Campo Magro/PR |
| 03.990.431/0007-26 | Itajaí/SC |
| 03.990.431/0008-07 | Ibiporã/PR |
| 03.990.431/0009-98 | Toledo/PR |
| 03.990.431/0010-21 | Toledo/PR |
| 03.990.431/0011-02 | Toledo/PR |
| 03.990.431/0012-93 | Bocaiúva do Sul/PR |
| 03.990.431/0013-74 | Londrina/PR |
| 03.990.431/0014-55 | Ibiporã/PR |
| 03.990.431/0015-36 | Cascavel/PR |
| 03.990.431/0016-17 | Toledo/PR |

Em maio/2023 a Recuperanda solicitou a transferência da FILIAL 05 (Centro de Distribuição instalado em Campo Magro/PR) para junto da Planta Industrial de Bocaiúva do Sul/PR, alegando ser mais uma medida para redução de custos. Em Campo Magro a estrutura e distribuição são terceirizados, custando cerca de R\$ 541.000,00 ao ano:

| DEPARTAMENTO | | Redução | Mês/Eventual |
|---|--|------------|--------------|
| Logística/Fat. | | | |
| 1. Rescisão de contrato com prestadores de serviços | | | |
| Armazém de teceiro - TOP Frio | | 500.000,00 | Ano |
| 2. Redução pela troca de fornecedores/prestadores de serviços; | | | |
| Alteração operação da distribuição (varejo) Curitiba | | 41.800,00 | Ano |



5. Organograma

A administração atual do RPF Group é composta por três diretorias executivas comandadas pelos próprios acionistas, como pode ser visualizada abaixo.

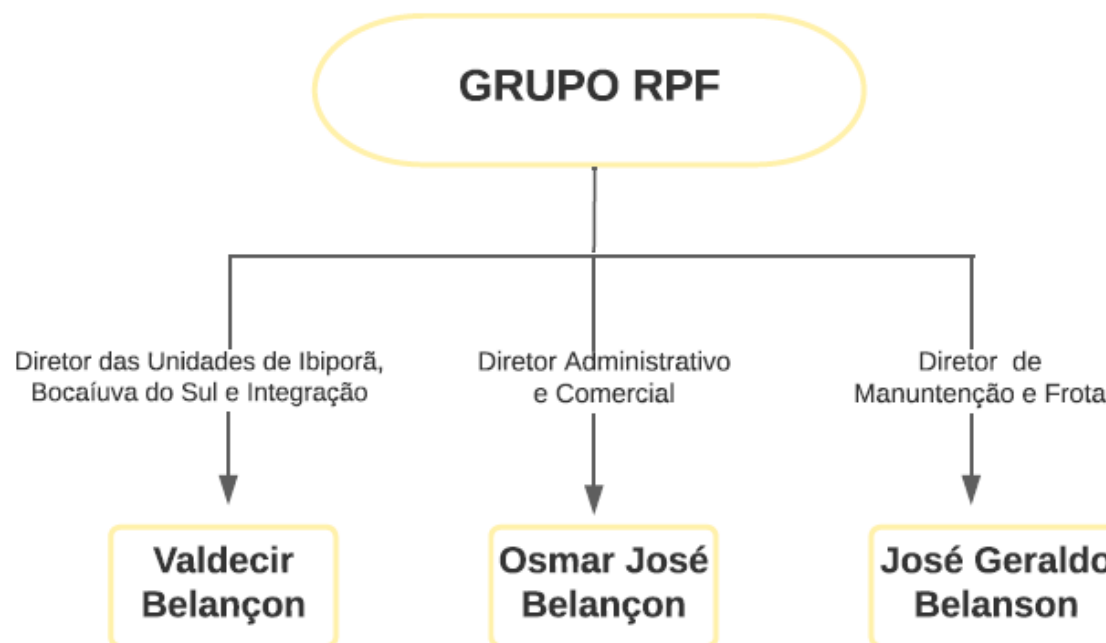

6. Quadro de Colaboradores

Segundo a movimentação enviada pela Recuperanda, em junho/2023 o RPF Group possuía 1.239 colaboradores, sendo 1.235 empregados e 04 prestadores de serviço. Destaca-se que foi mantida a quantidade de postos de trabalho no período.

| CLT | | |
|--------------------|------------------------|--------------|
| 03.990.431/0001-30 | IBIPORA | 891 |
| 03.990.431/0012-93 | BOCAIUVA DO SUL | 235 |
| 03.990.431/0004-83 | LONDRINA | 32 |
| 03.990.431/0008-07 | VAREJO IBIPORÃ | 24 |
| 03.990.431/0016-17 | TOLEDO INTEGRAÇÃO | 15 |
| 03.990.431/0010-21 | GRANJA DE MARRÃ | 10 |
| 03.990.431/0013-74 | CONTROLADORIA | 9 |
| 03.990.431/0009-98 | TOLEDO ADMINISTRATIVO | 8 |
| 03.990.431/0003-00 | DEPÓSITO DE EMBALAGENS | 5 |
| 03.990.431/0011-02 | CENTRAL DE SEMEN | 5 |
| 03.990.431/0015-36 | CASCADEL | 1 |
| TOTAL | | 1.235 |

| PRESTADORES DE SERVIÇO | | |
|------------------------|---------------|----------|
| 03.990.431/0001-30 | IBIPORA | 1 |
| 03.990.431/0004-83 | LONDRINA | 2 |
| 03.990.431/0013-74 | CONTROLADORIA | 1 |
| TOTAL | | 4 |

| | | |
|--------------------|--|--------------|
| TOTAL GERAL | | 1.239 |
|--------------------|--|--------------|

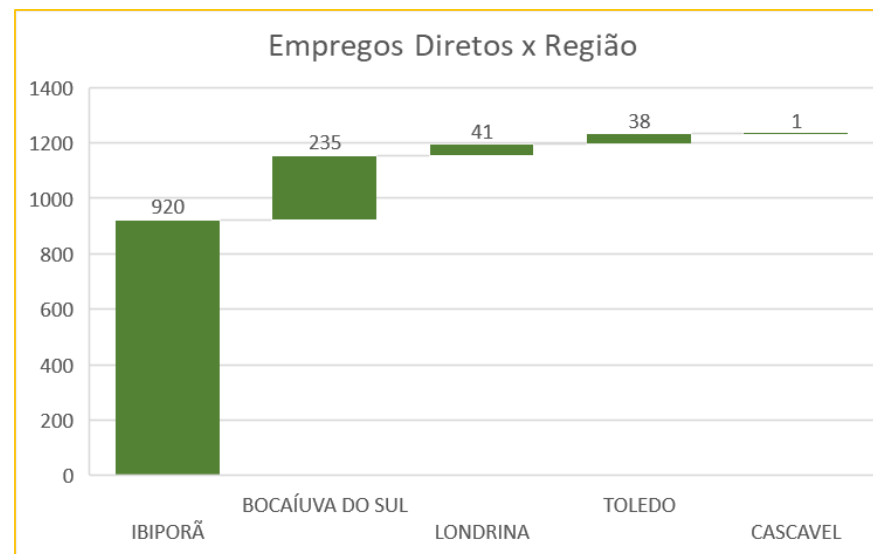

7. Análise Financeira – Balanço Patrimonial

Frigorífico Rainha da Paz Ltda

| ATIVO | | | | | | | | | |
|--|----------------|----------------|----------------|----------------|----------------|----------------|----------------|----------------|----------------|
| ATIVO - em milhares de reais | out/22 | nov/22 | dez/22 | jan/23 | fev/23 | mar/23 | abr/23 | mai/23 | jun/23 |
| CIRCULANTE | | | | | | | | | |
| Caixa e Equivalentes de Caixa | 1.249 | 25.724 | 2.104 | 1.003 | 1.935 | 1.149 | 2.015 | 2.211 | 1.846 |
| Contas a Receber de Clientes | 106.937 | 109.051 | 134.479 | 125.061 | 140.485 | 74.633 | 75.952 | 88.225 | 74.202 |
| Estoques | 31.354 | 25.551 | 32.045 | 36.550 | 39.020 | 37.740 | 34.948 | 38.039 | 35.276 |
| Ativos Biológicos | 57.489 | 48.039 | 40.034 | 36.269 | 36.214 | 36.692 | 43.224 | 40.630 | 39.133 |
| Impostos e Contribuições a Recuperar | 39.693 | 37.698 | 35.676 | 35.047 | 34.847 | 34.331 | 33.999 | 34.817 | 33.814 |
| Adiantamento a Fornecedores | 5.253 | 12.021 | 6.512 | 7.578 | 5.890 | 7.385 | 8.486 | 9.464 | 10.499 |
| Despesas Antecipadas | 169 | 249 | 212 | 175 | 148 | 131 | 113 | 94 | 81 |
| Depósitos Judiciais | | | 52.302 | 52.462 | 52.459 | 52.545 | 52.747 | 53.309 | 53.250 |
| Outros Créditos | 6.965 | 3.046 | 1.795 | 2.035 | 1.875 | 1.893 | 1.915 | 3.117 | 3.370 |
| TOTAL ATIVO CIRCULANTE | 249.109 | 261.378 | 305.160 | 296.181 | 312.874 | 246.499 | 253.400 | 269.906 | 251.471 |
| NÃO CIRCULANTE | | | | | | | | | |
| Realizável a Longo Prazo | | | | | | | | | |
| Contas a Receber de Clientes | - | - | - | - | - | 43.266 | 42.055 | 41.305 | 47.225 |
| Ativos Biológicos | 9.726 | 10.329 | 10.058 | 10.195 | 9.891 | 9.700 | 9.625 | 9.228 | 9.665 |
| Contas a Receber de Pessoas Ligadas | 8.259 | 5.164 | 5.829 | 5.921 | 5.979 | 6.052 | 6.114 | 6.487 | 6.566 |
| Depósitos Judiciais | 367 | 367 | 326 | 326 | 326 | 325 | 325 | 325 | 325 |
| Outros Créditos | 4.475 | 9.454 | 9.454 | 9.455 | 9.455 | 9.454 | 9.454 | 9.454 | 9.454 |
| TOTAL DO ATIVO REALIZÁVEL A LONGO PRAZO | 22.828 | 25.314 | 25.666 | 25.897 | 25.650 | 68.797 | 67.572 | 66.798 | 73.234 |
| Investimentos | 112 | 89 | 96 | 96 | 96 | 102 | 102 | 102 | 102 |
| Imobilizado | 56.067 | 55.350 | 54.853 | 54.295 | 53.807 | 95.385 | 95.159 | 94.727 | 94.378 |
| Direito de Uso | | | | 2.238 | 2.213 | 2.186 | 2.159 | 2.132 | 2.105 |
| Intangível | 76 | 70 | 69 | 67 | 65 | 55 | 53 | 52 | 50 |
| TOTAL ATIVO NÃO CIRCULANTE | 79.083 | 80.823 | 80.684 | 82.592 | 81.831 | 166.524 | 165.046 | 163.810 | 169.869 |
| TOTAL DO ATIVO | 328.193 | 342.201 | 385.844 | 378.773 | 394.705 | 413.023 | 418.446 | 433.716 | 421.340 |
| CIRCULANTE | 249.109 | 261.379 | 305.159 | 296.181 | 312.874 | 246.499 | 253.400 | 269.906 | 251.471 |
| NÃO CIRCULANTE | 79.082 | 80.823 | 80.685 | 82.592 | 81.831 | 166.524 | 165.046 | 163.810 | 169.869 |

| PASSIVO | | | | | | | | | |
|--|------------------|------------------|------------------|------------------|------------------|------------------|------------------|------------------|------------------|
| PASSIVO - em milhares de reais | out/22 | nov/22 | dez/22 | jan/23 | fev/23 | mar/23 | abr/23 | mai/23 | jun/23 |
| CIRCULANTE | | | | | | | | | |
| Empréstimos e Financiamentos | 129.622 | 131.320 | 41.633 | 39.501 | 52.823 | 42.567 | 41.564 | 50.596 | 49.646 |
| Arrendamento a Pagar | | | | 170 | 173 | 175 | 178 | 180 | 183 |
| Fornecedores | 235.014 | 246.564 | 20.216 | 18.626 | 21.779 | 16.503 | 23.656 | 27.661 | 19.570 |
| Obrigações Sociais e Trabalhistas | 14.488 | 19.043 | 10.725 | 10.522 | 10.164 | 10.186 | 10.403 | 10.713 | 11.039 |
| Obrigações Fiscais | 23 | 32 | 29 | 48 | 31 | 31 | 42 | 32 | 39 |
| Obrigações Fiscais Parceladas | 17.307 | 16.739 | 316 | 319 | 322 | 324 | 327 | 329 | 332 |
| Adiantamento de Clientes | 1.323 | 903 | 430 | 1.016 | 550 | 226 | 712 | 1.050 | 339 |
| Outras Exigibilidades | 14.056 | 16.135 | 5.920 | 6.043 | 6.057 | 3.449 | 3.513 | 3.073 | 3.030 |
| Contas a Pagar para Pessoas Ligadas | 690 | 100 | - | - | - | - | - | - | - |
| TOTAL PASSIVO CIRCULANTE | 412.523 | 430.837 | 79.269 | 76.245 | 91.899 | 73.463 | 80.396 | 93.635 | 84.179 |
| NÃO CIRCULANTE | | | | | | | | | |
| Empréstimos e Financiamentos | 16.901 | 14.931 | 156.372 | 155.860 | 156.786 | 156.064 | 154.621 | 154.542 | 154.541 |
| Arrendamento a Pagar | | | | 2.131 | 2.112 | 2.097 | 2.080 | 2.066 | 2.048 |
| Fornecedores | 2.526 | 1.976 | 243.539 | 243.525 | 243.524 | 243.514 | 243.416 | 242.853 | 242.667 |
| Obrigações Sociais e Trabalhistas | | | 247 | 247 | 247 | 247 | 247 | 247 | 247 |
| Obrigações Fiscais | | | 91.426 | 92.105 | 92.759 | 93.254 | 93.989 | 94.394 | 95.044 |
| Obrigações Fiscais Parceladas | 74.069 | 73.289 | 3.814 | 3.822 | 3.829 | 3.830 | 3.837 | 3.837 | 3.842 |
| Imposto de Renda e Cont. Social Diferidos | - | - | - | - | - | 14.164 | 14.164 | 14.164 | 14.164 |
| Provisões para Contingências | 652 | 652 | 652 | 652 | 2.302 | 2.987 | 2.987 | 2.987 | 2.987 |
| Outras Exigibilidades | 10.377 | 9.874 | 3.622 | 3.674 | 3.742 | 3.786 | 3.849 | 3.893 | 3.945 |
| Contas a Pagar para Pessoas Ligadas | | | 680 | 680 | 680 | 680 | 680 | 680 | 680 |
| TOTAL PASSIVO NÃO CIRCULANTE | 104.525 | 100.722 | 500.352 | 502.695 | 505.982 | 520.623 | 519.871 | 519.663 | 520.166 |
| TOTAL DO PASSIVO | 517.048 | 531.558 | 579.621 | 578.940 | 597.881 | 594.086 | 600.268 | 613.298 | 604.345 |
| PATRIMÔNIO LÍQUIDO | | | | | | | | | |
| Capital Social | 1.000 | 1.000 | 1.000 | 1.000 | 1.000 | 1.000 | 1.000 | 1.000 | 1.000 |
| Ajuste de Avaliação Patrimonial | - | - | - | - | - | - | 27.495 | 27.495 | 27.495 |
| Prejuízos Acumulados | (189.855) | (190.357) | (194.778) | (201.168) | (204.176) | (182.063) | (210.317) | (208.078) | (211.500) |
| TOTAL PATRIMÔNIO LÍQUIDO | (188.855) | (189.357) | (193.778) | (200.168) | (203.176) | (181.063) | (181.822) | (179.582) | (183.004) |
| TOTAL DO PASSIVO E PATRIMÔNIO LÍQUIDO | 328.193 | 342.201 | 385.844 | 378.772 | 394.705 | 413.023 | 418.446 | 433.716 | 421.340 |



Análise do Ativo

Em **30/06/2023**, os ativos da Recuperanda representavam R\$ 421 milhões, constituídos principalmente pelo grupo de contas do Ativo Circulante, com maior representatividade das contas “Contas a Receber de Clientes” com R\$ 74 milhões, “Ativos Biológicos” com R\$ 39 milhões e “Estoques” com R\$ 35 milhões.

Já o Ativo Não Circulante é constituído principalmente pelo “Imobilizado” com R\$ 94 milhões e pelo “Contas a Receber de Clientes” com R\$ 47 milhões.



Análise do Passivo

O **Passivo Total** da Recuperanda representa R\$ 604 milhões em 30/06/2023, constituído principalmente pelas contas “Fornecedores PNC” com R\$ 242 milhões, “Empréstimos e Financiamentos PNC” com R\$ 154 milhões e “Obrigações Fiscais PNC” com R\$ 95 milhões, ambas no Passivo Não Circulante (Longo Prazo):

O **Passivo Circulante** (Curto Prazo) representa R\$ 84 milhões em 30/06/2023, composto principalmente pelas contas “Empréstimos e Financiamentos” com R\$ 49,6 milhões, “Fornecedores” com R\$ 19,5 milhões e “Obrigações Sociais e Trabalhistas” com R\$ 11 milhões.

O **Patrimônio Líquido** registra saldo negativo e apresenta Passivo a Descoberto no valor de R\$ 183 milhões, impactado especialmente por Prejuízos Acumulados de exercícios anteriores. O Passivo a Descoberto ocorre quando o saldo do Passivo é maior que o saldo do Ativo.

PASSIVO + PATRIMÔNIO LÍQUIDO

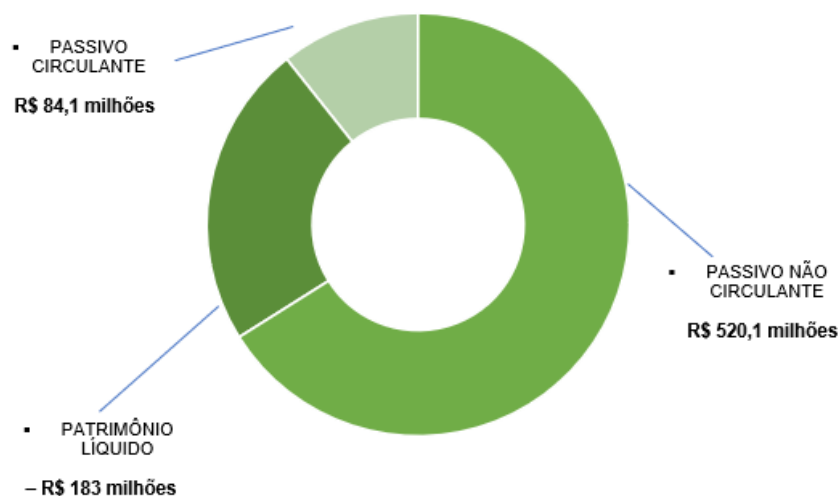

Indicadores de Estrutura de Capital

| ÍNDICES DE ENDIVIDAMENTO | nov/22 | dez/22 | jan/23 | fev/23 | mar/23 | abr/23 | mai/23 | jun/23 |
|--------------------------------------|--------|--------|--------|--------|--------|--------|--------|--------|
| Participação de Capital de Terceiros | -281% | -299% | -289% | -294% | -328% | -330% | -342% | -330% |
| Composição do Endividamento de CP | 81% | 14% | 13% | 15% | 12% | 13% | 15% | 14% |

A **participação de capital de terceiros** na atividade em 30/06/2023 representa o equivalente a -330% e revela a dependência do capital de terceiros para financiar as atividades operacionais.

A **composição do endividamento** demonstra em 30/06/2023 que 14% das dívidas totais vencem no curto prazo.



Indicadores de Liquidez

| ÍNDICES DE LIQUIDEZ | nov/22 | dez/22 | jan/23 | fev/23 | mar/23 | abr/23 | mai/23 | jun/23 |
|---------------------|--------|--------|--------|--------|--------|--------|--------|--------|
| Liquidez Geral | 64% | 67% | 65% | 66% | 70% | 70% | 71% | 70% |
| Liquidez Corrente | 0,61 | 3,85 | 3,88 | 3,40 | 3,36 | 3,15 | 2,88 | 2,99 |
| Liquidez Imediata | 0,06 | 0,03 | 0,01 | 0,02 | 0,02 | 0,03 | 0,02 | 0,02 |

A **liquidez geral** representa a capacidade de pagamento de obrigações da Recuperanda. Mostra que a empresa possui ativos, de curto e longo prazo, equivalentes a aproximadamente 70% das obrigações de curto e longo prazo em 30/06/2023.

A **liquidez corrente** representa a disponibilidade de recursos de curto prazo para pagamento de dívidas também de curto prazo. Em 30/06/2023 a Recuperanda possui cerca de R\$ 2,99 de recursos para cada R\$ 1,00 de dívidas.

O índice de **liquidez imediata**, índice bastante conservador, considera apenas caixa, saldos bancários e aplicações financeiras de liquidez imediata para quitar as obrigações de curto prazo, indicando, desta forma, a porcentagem dos compromissos que a empresa pode liquidar imediatamente. A Recuperanda apresenta R\$ 0,02 para cada R\$ 1,00 de dívida em 30/06/2023. Para efeito de análise, este índice relaciona o recurso disponível (dinheiro) com valores que vencerão em datas variadas de 1 a 360 dias.



Nhandeara Transportes e Locações Ltda

| ATIVO | | | | | | | | | |
|--------------------------------------|-------------------|-------------------|-------------------|-------------------|-------------------|-------------------|-------------------|-------------------|-------------------|
| Valor Expresso em reais | out/22 | nov/22 | dez/22 | jan/23 | fev/23 | mar/23 | abr/23 | mai/23 | jun/23 |
| CIRCULANTE | | | | | | | | | |
| Caixa e Equivalentes de Caixa | 4.203.108 | 123.578 | 9.904 | 6.810 | 6.434 | 4.931 | 4.276 | 6.349 | 43 |
| Contas a Receber de Clientes | 53.262 | - | - | - | - | - | - | - | - |
| Impostos e Contribuições a Recuperar | 926 | 27.573 | 27.573 | 25.573 | 25.573 | 25.573 | 25.573 | 25.573 | 25.573 |
| Adiantamentos a Fornecedores | 1.950 | - | 17.439 | 21.355 | 7.562 | 6.862 | 6.862 | 6.862 | 6.862 |
| Despesas Antecipadas | 173.905 | 117.288 | 95.727 | 211.375 | 186.331 | 158.817 | 132.190 | 150.273 | 262.965 |
| Depósitos Judiciais | - | - | 108.740 | 108.344 | 108.255 | 108.165 | 108.076 | 108.076 | 108.076 |
| TOTAL ATIVO CIRCULANTE | 4.433.151 | 268.440 | 259.383 | 373.457 | 334.156 | 304.349 | 276.977 | 297.134 | 403.519 |
| NÃO CIRCULANTE | | | | | | | | | |
| Investimentos | 4.614.633 | 4.501.300 | 4.501.665 | 4.501.905 | 4.501.905 | 4.515.447 | 5.008.272 | 5.008.272 | 5.008.272 |
| Imobilizado | 8.237.334 | 8.128.690 | 7.980.809 | 7.894.371 | 7.816.298 | 7.738.225 | 12.386.792 | 12.300.354 | 12.216.705 |
| TOTAL ATIVO NÃO CIRCULANTE | 12.851.967 | 12.629.991 | 12.482.473 | 12.396.275 | 12.318.202 | 12.253.672 | 17.395.065 | 17.308.627 | 17.224.977 |
| TOTAL DO ATIVO | 17.285.117 | 12.898.430 | 12.741.856 | 12.769.732 | 12.652.358 | 12.558.021 | 17.672.042 | 17.605.761 | 17.628.496 |

| PASSIVO | | | | | | | | | |
|--|--------------------|--------------------|--------------------|--------------------|--------------------|--------------------|--------------------|--------------------|--------------------|
| Valor Expresso em reais | out/22 | nov/22 | dez/22 | jan/23 | fev/23 | mar/23 | abr/23 | mai/23 | jun/23 |
| CIRCULANTE | | | | | | | | | |
| Empréstimos e Financiamentos | 6.532.045 | 6.753.767 | 31.667 | 31.667 | 34.379 | 31.667 | 31.667 | 401.039 | 404.314 |
| Fornecedores | 181.419 | 130.034 | 16.302 | 58.078 | 27.573 | 12.914 | 12.708 | 47.518 | 162.480 |
| Obrigações Sociais e Trabalhistas | 1.454 | 2.533 | 1.454 | 1.562 | 1.562 | - | - | - | - |
| Obrigações Fiscais | 228.444 | 356 | 58 | 391 | 423 | 3.860 | 248 | 435 | 603 |
| Outras Exigibilidades | 5.937.429 | 2.552.312 | 124.868 | 236.579 | 205.712 | 171.104 | 138.990 | 124.868 | 124.868 |
| TOTAL PASSIVO CIRCULANTE | 12.880.791 | 9.439.001 | 174.350 | 328.278 | 269.650 | 221.108 | 183.613 | 573.860 | 692.264 |
| NÃO CIRCULANTE | | | | | | | | | |
| Empréstimos e Financiamentos | 8.812.760 | 8.292.924 | 15.069.693 | 15.067.054 | 15.064.415 | 15.061.479 | 15.059.137 | 14.503.248 | 14.471.637 |
| Fornecedores | - | - | 104.225 | 52.203 | 52.203 | 52.203 | 52.203 | 52.203 | 52.203 |
| Imposto de Renda e Contribuição Social | - | - | - | - | - | - | 1.729.366 | 1.729.366 | 1.729.366 |
| Contas a Pagar para Pessoas Ligadas | - | - | 2.502.170 | 2.594.170 | 2.652.170 | 2.725.170 | 2.787.170 | 3.160.170 | 3.239.210 |
| TOTAL PASSIVO NÃO CIRCULANTE | 8.812.760 | 8.292.924 | 17.676.088 | 17.713.427 | 17.768.788 | 17.838.852 | 19.627.876 | 19.444.988 | 19.492.416 |
| TOTAL DO PASSIVO | 21.693.550 | 17.731.925 | 17.850.438 | 18.041.705 | 18.038.438 | 18.059.960 | 19.811.489 | 20.018.848 | 20.184.681 |
| PATRIMÔNIO LÍQUIDO | | | | | | | | | |
| Capital Social | 25.000 | 25.000 | 25.000 | 25.000 | 25.000 | 25.000 | 25.000 | 25.000 | 25.000 |
| Ajuste de Avaliação Patrimonial | - | - | - | - | - | - | 3.388.253 | 3.388.253 | 3.388.253 |
| Prejuízos Acumulados | (4.433.433) | (4.858.495) | (5.133.582) | (5.296.973) | (5.411.080) | (5.526.939) | (5.552.701) | (5.826.341) | (5.969.438) |
| TOTAL PATRIMÔNIO LÍQUIDO | (4.408.433) | (4.833.495) | (5.108.582) | (5.271.973) | (5.386.080) | (5.501.939) | (2.139.447) | (2.413.087) | (2.556.184) |
| TOTAL DO PASSIVO E PL | 17.285.117 | 12.898.430 | 12.741.856 | 12.769.732 | 12.652.358 | 12.558.021 | 17.672.042 | 17.605.761 | 17.628.496 |

Os ativos da Recuperanda Nhandeara são constituídos principalmente pelo grupo de contas do Ativo Não Circulante, havendo maior representatividade do “Ativo Imobilizado” com R\$ 12,2 milhões em junho/2023.

O Passivo Total representa R\$ 20,1 milhões em 30/06/2023, constituído principalmente pelas contas “Empréstimos e Financiamentos” de curto e longo prazo, que juntas somam R\$ 14,8 milhões.

O Patrimônio Líquido registra saldo negativo e apresenta Passivo a Descoberto no valor de R\$ 2,55 milhões, impactado especialmente por Prejuízos Acumulados de exercícios anteriores. O Passivo a Descoberto ocorre quando o saldo do Passivo é maior que o saldo do Ativo.



Análise Financeira – Resultado do Exercício Frigorífico Rainha da Paz Ltda

| DEMONSTRAÇÃO DO RESULTADO | | | | | | | | | | | | | | |
|--|------------------|-------------|----------------|------------|----------------|------------|----------------|------------|----------------|------------|----------------|------------|----------------|------------|
| Valor Expresso em milhares de reais | 2022 | % | jan/23 | % | fev/23 | % | mar/23 | % | abr/23 | % | mai/23 | % | jun/23 | % |
| Receita Operacional Líquida | 1.509.748 | 100% | 66.332 | 100% | 77.999 | 100% | 74.338 | 100% | 68.730 | 100% | 90.487 | 100% | 81.340 | 100% |
| Custo dos Produtos Vendidos | 1.487.979 | 99% | (62.974) | -95% | (72.038) | -92% | (66.214) | -89% | (61.111) | -89% | (79.547) | -88% | (73.875) | -91% |
| LUCRO BRUTO | 21.770 | 1% | 3.358 | 5% | 5.961 | 8% | 8.124 | 11% | 7.619 | 11% | 10.940 | 12% | 7.465 | 9% |
| Despesas Comerciais | (77.063) | -5% | (4.109) | -6% | (4.170) | -5% | (4.039) | -5% | (4.057) | -6% | (5.055) | -6% | (4.573) | -6% |
| Despesas Gerais e Administrativas | (35.576) | -2% | (2.931) | -4% | (2.146) | -3% | (2.449) | -3% | (2.202) | -3% | (2.131) | -2% | (2.317) | -3% |
| Outras Receitas e Despesas Op. Líquidas | (18.361) | -1% | (298) | 0% | 733 | 1% | (281) | 0% | (392) | -1% | (15) | 0% | (1.764) | -2% |
| LUCRO OPERACIONAL | (108.555) | -7% | (3.980) | -6% | 378 | 0% | 1.356 | 2% | 968 | 1% | 3.739 | 4% | (1.188) | -1% |
| Receitas Financeiras | 3.155 | 0% | 50 | 0% | 89 | 0% | 17 | 0% | 23 | 0% | 269 | 0% | 59 | 0% |
| Despesas Financeiras | (52.761) | -3% | (1.784) | -3% | (1.825) | -2% | (1.862) | -3% | (1.890) | -3% | (1.769) | -2% | (2.291) | -3% |
| RESULTADO FINANCEIRO LÍQUIDO | (49.606) | -3% | (1.734) | -3% | (1.736) | -2% | (1.846) | -2% | (1.867) | -3% | (1.500) | -2% | (2.232) | -3% |
| LUCRO/(PREJUÍZO) ANTES DOS TRIBUTOS S/LUCRO | (158.835) | -11% | (5.715) | -9% | (1.358) | -2% | (490) | -1% | (899) | -1% | 2.239 | 2% | (3.420) | -4% |
| Contribuição Social | | 0% | - | 0% | - | 0% | - | 0% | - | 0% | - | 0% | - | 0% |
| Imposto de Renda | | 0% | - | 0% | - | 0% | - | 0% | - | 0% | - | 0% | - | 0% |
| Contribuição Social Diferida | 3 | 0% | - | 0% | - | 0% | - | 0% | - | 0% | - | 0% | - | 0% |
| Imposto de Renda Diferido | 9 | 0% | - | 0% | - | 0% | - | 0% | - | 0% | - | 0% | - | 0% |
| LUCRO/(PREJUÍZO) LÍQUIDO DO PERÍODO | (158.822) | -11% | (5.715) | -9% | (1.358) | -2% | (490) | -1% | (899) | -1% | 2.239 | 2% | (3.420) | -4% |

A Recuperando registrou Receita Operacional Líquida no valor de R\$ 81,34 milhões no mês de junho/2023. O Custo do Produto Vendido equivale a R\$ 73,87 milhões, resultando em R\$ 7,46 milhões de Lucro Bruto no exercício (9% da Receita Líquida).

Deduzindo as Despesas Operacionais e Financeiras, foi apurado resultado negativo com Prejuízo Líquido no valor de R\$ 3,4 milhões (-4% da Receita Líquida).

A despesa financeira no período equivale a R\$ 2,29 milhões (3% da Receita Líquida).



Índices de Rentabilidade

| ÍNDICES DE RENTABILIDADE | nov/22 | dez/22 | jan/23 | fev/23 | mar/23 | abr/23 | mai/23 | jun/23 |
|-------------------------------|--------|--------|--------|---------|---------|---------|--------|---------|
| Margem de Lucro Líquido | - 0,17 | - 0,06 | - 0,09 | - 0,02 | - 0,01 | - 0,01 | 0,02 | - 0,04 |
| Giro do Ativo | 0,14 | 0,20 | 0,18 | 0,20 | 0,18 | 0,16 | 0,21 | 0,19 |
| Taxa de Retorno sobre o Ativo | - 0,02 | - 0,01 | - 0,02 | - 0,003 | - 0,001 | - 0,002 | 0,005 | - 0,008 |

A **Margem de lucro sobre vendas** (Rentabilidade líquida das vendas) indica quanto a empresa obtém de lucro. O resultado superior ou igual a 1 indica que a empresa vem operando seu faturamento com margem de lucro positiva. Em 30/06/2023 foi apurado resultado de -0,04.

O **Giro do ativo** indica o volume de vendas praticado pela empresa em relação ao capital total investido, ou seja, mensura a eficiência na utilização do ativo para a geração de receitas. Demonstra quantas vezes o ativo girou no período. Geralmente, o valor do giro do ativo pode variar entre zero e infinito. Entretanto, valores entre 0,5 e 5 são mais comuns, sendo que resultados inferiores a esse intervalo refletem o baixo giro do ativo. Em 30/06/2023 foi apurado 0,19. Vale ressaltar que esse índice se encontra baixo, uma vez que a empresa está recuperando sua capacidade total de produção.

A **Taxa de Retorno sobre o Ativo** representa o retorno que o ativo total investido oferece. É a relação entre a quantidade de dinheiro ganho (ou perdido) como resultado de um investimento e a quantidade de dinheiro investido. O resultado superior ou igual a 1 indica que a empresa vem conseguindo obter retorno superior ou igual ao total investido. Em 30/06/2023 foi apurado índice de -0,008 pela Recuperanda.



Nhandeara Transportes e Locações Ltda

| DEMONSTRAÇÃO DO RESULTADO | | | | | | | | | | | | | | | |
|--|-----------|--------------------|--------------|------------------|---------------|------------------|---------------|------------------|---------------|------------------|---------------|------------------|----------------|------------------|---------------|
| Valor Expresso em milhares de reais | % | 2022 | % | jan/23 | % | fev/23 | % | mar/23 | % | abr/23 | % | mai/23 | % | jun/23 | % |
| Receita Líquida das Atividades Operacionais | ## | 2.856.411 | 100% | 1.927 | 100% | 3.854 | 100% | 5.781 | 100% | 1.927 | 100% | 1.927 | 100% | 1.927 | 100% |
| Custo dos Serviços Prestados | ## | (639.478) | -22% | (55.125) | -2861% | (86.973) | -2257% | (129.750) | -2244% | (39.911) | -2071% | (42.401) | -2200% | (38.732) | -2010% |
| LUCRO BRUTO | ## | 2.216.933 | 78% | (53.198) | -2761% | (83.119) | -2157% | (123.969) | -2144% | (37.984) | -1971% | (40.474) | -2100% | (36.805) | -1910% |
| Despesas Comerciais | ## | | 0% | - | 0% | - | 0% | - | 0% | - | 0% | - | 0% | - | 0% |
| Despesas Gerais e Administrativas | ## | (1.499.483) | -52% | (99.637) | -5171% | (183.288) | -4756% | (267.839) | -4633% | (94.999) | -4930% | (96.409) | -5003% | (95.576) | -4960% |
| Resultado da Venda de Ativo Imobilizado e Inve | ## | 164.296 | 6% | - | 0% | - | 0% | - | 0% | - | 0% | - | 0% | - | 0% |
| LUCRO OPERACIONAL | ## | 881.746 | 31% | (152.835) | -7931% | (266.407) | -6912% | (391.808) | -6778% | (132.983) | -6901% | (136.883) | -7103% | (132.381) | -6870% |
| Despesas Financeiras | ## | (3.246.581) | -114% | (1.828) | -95% | (2.285) | -59% | (2.954) | -51% | (123) | -6% | (130.833) | -6789% | (10.639) | -552% |
| Receitas Financeiras | ## | 101.663 | 4% | 94 | 5% | 192 | 5% | 13.830 | 239% | 99 | 5% | 100 | 5% | 101 | 5% |
| RESULTADO FINANCEIRO LÍQUIDO | ## | (3.144.919) | -110% | (1.734) | -90% | (2.093) | -54% | 10.876 | 188% | (24) | -1% | (130.734) | -6784% | (10.538) | -547% |
| LUCRO/(PREJUÍZO) ANTES DOS TRIBUTOS S/LUC | ## | (2.263.173) | -79% | (154.569) | -8021% | (268.500) | -6967% | (380.933) | -6589% | (133.007) | -6902% | (267.616) | -13888% | (142.919) | -7417% |
| Contribuição Social | ## | (131.083) | -5% | (66) | -3% | (132) | -3% | (1.418) | -25% | (67) | -3% | (67) | -3% | (67) | -3% |
| Imposto de Renda | ## | (313.379) | -11% | (110) | -6% | (221) | -6% | (2.363) | -41% | (111) | -6% | (111) | -6% | (111) | -6% |
| LUCRO/(PREJUÍZO) LÍQUIDO DO PERÍODO | ## | (2.707.635) | -95% | (154.746) | -8030% | (268.853) | -6976% | (384.713) | -6655% | (133.184) | -6911% | (267.794) | -13897% | (143.097) | -7426% |

A Recuperanda apresentou Receita Operacional de R\$ 1,9 mil em 30/06/2023. No entanto, registrou Custo de Serviços Prestados no valor de R\$ 38,7 mil. Considerando as Despesas Operacionais e Financeiras no valor de R\$ 106,14 mil, foi apurado resultado negativo com Prejuízo Líquido no valor de R\$ 143 mil.

A empresa esclareceu a ausência de receitas informando que seu único cliente é o Frigorífico Rainha da Paz e por esta razão, a diretoria decidiu por não gerar mais cobranças de aluguéis. Os desembolsos necessários (custos e despesas operacionais/financeiras) serão honrados pelo Frigorífico Rainha da Paz, posto que se beneficia do uso de seus ativos.



8. Dívidas Concursais e Extraconcursais

No dia 23 de novembro de 2022, foi publicado no Diário Oficial o Edital previsto no art. 52, § 1º, da Lei 11.101/2005 (mov. 95.2). Dessa forma, a dívida informada pelo RPF Group como sujeita à Recuperação Judicial, demonstrada na relação de credores juntada aos autos (Mov. 1.26 a 1.32), representava o total de **R\$ 396.057.641,01**.

Após a verificação de créditos, em 06/02/2023 a Administração Judicial apresentou a relação de credores em atendimento ao contido no Art. 7º, § 2º da referida Lei, no valor total de **R\$ 280.873.546,31**, com edital publicado em 22/02/2023, composta da seguinte forma:

| CLASSE DE CREDORES | RELAÇÃO DE CREDORES DA RECUPERANDA | | | RELAÇÃO DE CREDORES DA ADM. JUDICIAL | | |
|----------------------|------------------------------------|---------------------------|------------------------|--------------------------------------|---------------------------|------------------------|
| | QUANTIDADE CREDORES | VALOR RELACIONADO | PROPORÇÃO DOS CRÉDITOS | QUANTIDADE CREDORES | VALOR RELACIONADO | PROPORÇÃO DOS CRÉDITOS |
| I - TRABALHISTAS | 46 | R\$ 455.200,45 | 0,11% | 86 | R\$ 3.314.352,27 | 1,18% |
| III - QUIROGRAFÁRIOS | 386 | R\$ 357.983.629,37 | 90,39% | 387 | R\$ 237.237.879,33 | 84,46% |
| IV - ME e EPP | 288 | R\$ 37.618.811,19 | 9,50% | 281 | R\$ 40.321.314,70 | 14,36% |
| TOTAL | 720 | R\$ 396.057.641,01 | 100% | 754 | R\$ 280.873.546,31 | 100,00% |

Como pode ser observado, ocorreram mudanças no perfil dos credores da Recuperanda, sendo que o valor dos créditos submetidos à recuperação judicial restou menor, em decorrência de exclusões e retificações realizadas com base nas habilitações e divergências analisadas, e demais documentos objeto da verificação.

Após os ajustes realizados, o número total de credores submetidos à Recuperação Judicial passou de 720 para 754, devidamente relacionados e apresentados de forma sintética no mov. 614 do processo de Recuperação Judicial.



A Recuperanda apresentou informações sobre endividamento extraconcursal tributário e a título de Cessão fiduciária de títulos/direitos creditórios:

CESSÃO FIDUCIÁRIA DE TÍTULOS/DIREITOS CREDITÓRIOS

A Empresa informou as operações referente a Cessão fiduciária de títulos/direitos creditórios, ocorridas após o pedido de Recuperação Judicial, com saldo de **R\$ 49,6 milhões** em 30/06/2023:

MAIO/2023

| DESCRIÇÃO | CESSÃO FIDUCIÁRIA | FOMENTO | TOTAL |
|---------------|----------------------|---------------------|----------------------|
| AR3 | 172.635,00 | - | 172.635,00 |
| ATHENA | 28.055.014,34 | 9.000.000,00 | 37.055.014,34 |
| GAVEA | 2.048.342,20 | - | 2.048.342,20 |
| METROPOLITANA | 1.208.065,87 | - | 1.208.065,87 |
| SARFATY | 395.807,35 | - | 395.807,35 |
| SOMA | 6.298.114,94 | - | 6.298.114,94 |
| VALOREM | 3.425.602,09 | - | 3.425.602,09 |
| TOTAL | 41.603.581,79 | 9.000.000,00 | 50.603.581,79 |

JUNHO/2023



RPF

RPF Group

Cessão fiduciária de títulos/direitos creditórios

| DESCRIÇÃO | CESSÃO FIDUCIÁRIA | FOMENTO | TOTAL |
|---------------|----------------------|----------------------|----------------------|
| ATHENA | 21.073.746,94 | 10.000.000,00 | 31.073.746,94 |
| GAVEA | 2.206.723,11 | - | 2.206.723,11 |
| METROPOLITANA | 2.500.290,08 | - | 2.500.290,08 |
| RED | 1.174.470,73 | - | 1.174.470,73 |
| SARFATY | 753.391,14 | - | 753.391,14 |
| SIFRA | 915.316,24 | - | 915.316,24 |
| SOMA | 4.583.984,53 | 2.000.000,00 | 6.583.984,53 |
| TAIPA | 1.033.108,40 | - | 1.033.108,40 |
| VALOREM | 3.407.750,19 | - | 3.407.750,19 |
| TOTAL | 37.648.781,36 | 12.000.000,00 | 49.648.781,36 |



PASSIVO FISCAL

A empresa informou passivo tributário no valor total de R\$ 101,12 milhões em 30/06/2023, como segue demonstrado:

| CONTA | CLASSIFICAÇÃO DFs | DESCRIÇÃO | SALDO EM 30/06/2023 | COMPETÊNCIA JUNHO/2023 (EM DIA) | OUTRAS COMPETÊNCIAS (EM ATRASO) | INSCRITO EM DÍVIDA ATIVA |
|-----------------------------------|-----------------------------------|---|-------------------------|---------------------------------|---------------------------------|--------------------------|
| 2.1.4.1.01.030 | OBRIGAÇÕES FISCAIS | ICMS ST A PAGAR | - | - | - | - |
| 2.1.4.1.02.001 | OBRIGAÇÕES FISCAIS | ISS A PAGAR | - | - | - | - |
| 2.1.4.1.05.001 | OBRIGAÇÕES FISCAIS | IRRF SERVICOS TERCEIROS - MATRIZ | (14.268,29) | (14.268,29) | - | - |
| 2.1.4.2.08.001 | OBRIGAÇÕES FISCAIS | COFINS/CSLL/PIS-PASEP RETIDO L10833 | (24.637,77) | (24.637,77) | - | - |
| 2.2.5.1.05.003 | OBRIGAÇÕES FISCAIS | Parc. Previdenciario Cod 4743 | (109.405,20) | (100.395,36) | (9.009,84) | - |
| 2.2.5.1.05.004 | OBRIGAÇÕES FISCAIS | Parc. Previdenciario Cod 4308 | (1.779.107,86) | (1.548.506,02) | (230.601,84) | - |
| 2.2.5.1.05.005 | OBRIGAÇÕES FISCAIS | Parc. Previdenciario Cod 1734 | (3.281.822,67) | (2.855.970,95) | (425.851,72) | - |
| 2.2.5.1.05.002 | OBRIGAÇÕES FISCAIS | Parc. Demais Debitos Cod 1124 | (4.385.557,95) | (3.817.117,91) | (568.440,04) | - |
| 2.2.5.1.05.010 | OBRIGAÇÕES FISCAIS | Inss Processo 12571.720072/2016- | (4.740.413,86) | - | - | (4.740.413,86) |
| 2.2.5.1.05.006 | OBRIGAÇÕES FISCAIS | Parc. Demais Debitos Cod 1734 | (6.531.685,44) | (5.684.129,15) | (847.556,29) | - |
| 2.2.5.1.05.001 | OBRIGAÇÕES FISCAIS | Parc. Previdenciario Cod 4720 | (10.355.714,90) | (9.502.891,32) | (852.823,58) | - |
| 2.2.5.1.05.009 | OBRIGAÇÕES FISCAIS | Parcelamento Multa Mapa 006.869. | (16.047.432,18) | (15.087.329,40) | (960.102,78) | - |
| 2.2.5.1.05.008 | OBRIGAÇÕES FISCAIS | Parc. Previdenciario 4446977 | (22.267.252,44) | (18.642.350,88) | (3.624.901,56) | - |
| 2.2.5.1.05.007 | OBRIGAÇÕES FISCAIS | Parc. Demais Debitos 4446895 | (25.545.282,42) | (23.518.017,88) | (2.027.264,54) | - |
| 2.1.4.5.01.012 | OBRIGAÇÕES FISCAIS PARCELADAS | PARCELAMENTO ICMS 08.874281-8 | (97.290,84) | (97.290,84) | - | - |
| 2.1.4.5.01.011 | OBRIGAÇÕES FISCAIS PARCELADAS | PARCELAMENTO ICMS 08.868023-5 | (104.533,68) | (104.533,68) | - | - |
| 2.1.4.5.01.003 | OBRIGAÇÕES FISCAIS PARCELADAS | PARCELAMENTO DE ICMS | (130.414,68) | (130.414,68) | - | - |
| 2.2.2.2.02.003 | OBRIGAÇÕES FISCAIS PARCELADAS | PARCELAMENTO ICMS 08.874281-8 LONGO PRAZO | (1.216.135,50) | (1.216.135,50) | - | - |
| 2.2.2.2.02.002 | OBRIGAÇÕES FISCAIS PARCELADAS | PARCELAMENTO ICMS 08.868023-5 LONGO PRAZO | (1.289.248,72) | (1.289.248,72) | - | - |
| 2.2.2.2.02.001 | OBRIGAÇÕES FISCAIS PARCELADAS | PARCELAMENTO DE ICMS - LONGO PRAZO | (1.336.750,47) | (1.336.750,47) | - | - |
| 2.1.4.2.09.001 | OBRIGAÇÕES SOCIAIS E TRABALHISTAS | INSS S/ AUTONOMOS // CESSAO MAO-DE-OBRA | (874,36) | (874,36) | - | - |
| 2.1.4.2.05.001 | OBRIGAÇÕES SOCIAIS E TRABALHISTAS | INSS S/ PRODUTORES RURAIS | (98.676,76) | (98.676,76) | - | - |
| 2.1.3.2.01.001 | OBRIGAÇÕES SOCIAIS E TRABALHISTAS | FGTS A PAGAR | (231.167,27) | (231.167,27) | - | - |
| 2.1.4.1.04.001 | OBRIGAÇÕES SOCIAIS E TRABALHISTAS | IRRF FUNCIONARIOS/ADMINIST. | (429.501,26) | (429.501,26) | - | - |
| 2.1.3.2.02.001 | OBRIGAÇÕES SOCIAIS E TRABALHISTAS | INSS A PAGAR | (1.107.330,85) | (1.107.330,85) | - | - |
| TOTAL | | | (101.124.505,37) | (86.837.539,32) | (9.546.552,19) | (4.740.413,86) |
| OBRIGAÇÕES FISCAIS | | | (95.082.580,98) | (80.795.614,93) | (9.546.552,19) | (4.740.413,86) |
| OBRIGAÇÕES FISCAIS PARCELADAS | | | (4.174.373,89) | (4.174.373,89) | - | - |
| OBRIGAÇÕES SOCIAIS E TRABALHISTAS | | | (1.867.550,50) | (1.867.550,50) | - | - |
| TOTAL | | | (101.124.505,37) | (86.837.539,32) | (9.546.552,19) | (4.740.413,86) |



AÇÕES AJUIZADAS APÓS PEDIDO DA RECUPERAÇÃO JUDICIAL

A Recuperanda apresentou levantamento das ações ajuizadas após o pedido de Recuperação Judicial, que ocorreu em 17/10/2022:

| NATUREZA | PROCESSO | DATA DE ENTRADA | PERÍODO CONTRATUAL | AUTOR | RÉU | POLO | FASE PROCESSUAL | TRÂNSITO EM JULGADO | VALOR DA CAUSA |
|-------------|---------------------------|-----------------|--------------------|---------------------------------------|--------------------------------|---------|-----------------|---------------------|----------------|
| TRABALHISTA | 0000857-19.2022.5.09.0513 | 18/10/2022 | 03/2020 02/2022 | MARCOS LEANDRO ELIAS LOPES | FRIGORIFICO RAINHA DA PAZ LTDA | PASSIVO | RECURSAL | NÃO | 100,00 |
| TRABALHISTA | 0000860-71.2022.5.09.0513 | 19/10/2022 | 07/2021 02/2022 | THALIA APARECIDA DA SILVA | FRIGORIFICO RAINHA DA PAZ LTDA | PASSIVO | CONHECIMENTO | SIM | 19.832,02 |
| TRABALHISTA | 0000912-72.2022.5.09.0673 | 27/10/2022 | 11/2020 10/2022 | FELIPE ANSELMO DIAS | FRIGORIFICO RAINHA DA PAZ LTDA | PASSIVO | CONHECIMENTO | SIM | 30.431,93 |
| TRABALHISTA | 0000911-87.2022.5.09.0673 | 27/10/2022 | 06/2022 10/2022 | THAINA SILVA RODRIGUES | FRIGORIFICO RAINHA DA PAZ LTDA | PASSIVO | CONHECIMENTO | NÃO | 45.333,02 |
| TRABALHISTA | 0000897-31.2022.5.09.0018 | 28/10/2022 | 12/2020 10/2022 | CASTURINA LEUS DA SILVSA | FRIGORIFICO RAINHA DA PAZ LTDA | PASSIVO | CONHECIMENTO | SIM | 26.979,57 |
| TRABALHISTA | 0000887-54.2022.5.09.0513 | 28/10/2022 | 08/2021 10/2022 | SÉRGIO OLIVEIRA DA SILVA | FRIGORIFICO RAINHA DA PAZ LTDA | PASSIVO | CONHECIMENTO | NÃO | 29.200,00 |
| TRABALHISTA | 0000899-06.2022.5.09.0663 | 28/10/2022 | 01/2021 10/2022 | SOLANGE PAKUSZEWSKI DOS SANTOS BARBAS | FRIGORIFICO RAINHA DA PAZ LTDA | PASSIVO | CONHECIMENTO | NÃO | 26.752,41 |
| TRABALHISTA | 0000927-63.2022.5.09.0019 | 28/10/2022 | 05/2022 10/2022 | OTACILIO LUIS BARBAS | FRIGORIFICO RAINHA DA PAZ LTDA | PASSIVO | CONHECIMENTO | NÃO | 23.727,40 |
| TRABALHISTA | 0001042-20.2022.5.09.0008 | 31/10/2022 | 11/2019 05/2022 | LUANA PEREIRA LEMOS FREITAS | FRIGORIFICO RAINHA DA PAZ LTDA | PASSIVO | CONHECIMENTO | NÃO | 66.422,23 |
| TRABALHISTA | 0000951-96.2022.5.09.0664 | 03/11/2022 | 06/2021 10/2022 | LEONE BRUNO VELO BRENES | FRIGORIFICO RAINHA DA PAZ LTDA | PASSIVO | CONHECIMENTO | NÃO | 23.033,59 |
| TRABALHISTA | 0000918-07.2022.5.09.0018 | 07/11/2022 | 01/2018 10/2022 | BRUNO EMANUEL AVELANEDA FERREIRA | FRIGORIFICO RAINHA DA PAZ LTDA | PASSIVO | CONHECIMENTO | NÃO | 48.536,19 |
| TRABALHISTA | 0001102-47.2022.5.09.0863 | 07/11/2022 | 11/2011 10/2022 | ROGERIO APARECIDO NUNES | FRIGORIFICO RAINHA DA PAZ LTDA | PASSIVO | CONHECIMENTO | NÃO | 53.339,65 |
| TRABALHISTA | 0001084-45.2022.5.09.0016 | 09/11/2022 | 04/2021 06/2022 | SEBASTIAO CESAR ROSA DE JESUS | FRIGORIFICO RAINHA DA PAZ LTDA | PASSIVO | CONHECIMENTO | SIM | 18.515,83 |
| TRABALHISTA | 0001137-32.2022.5.09.0014 | 09/11/2022 | 03/2020 05/2022 | GUILHERME VITOR DE SOUZA SANTOS | FRIGORIFICO RAINHA DA PAZ LTDA | PASSIVO | CONHECIMENTO | NÃO | 95.596,82 |
| TRABALHISTA | 0001047-39.2022.5.09.0009 | 09/11/2022 | 06/2020 06/2022 | FLAVIO DOS SANTOS SILVA | FRIGORIFICO RAINHA DA PAZ LTDA | PASSIVO | CONHECIMENTO | NÃO | 61.125,76 |
| TRABALHISTA | 0000938-65.2022.5.09.0513 | 12/11/2022 | 01/2012 10/2022 | EDIMARA LOURENÇO DE SOUZA | FRIGORIFICO RAINHA DA PAZ LTDA | PASSIVO | CONHECIMENTO | NÃO | 68.589,82 |
| TRABALHISTA | 0000939-50.2022.5.09.0513 | 12/11/2022 | 06/2014 10/2022 | GISELE LUZ DE ALMEIDA BALARINI | FRIGORIFICO RAINHA DA PAZ LTDA | PASSIVO | CONHECIMENTO | NÃO | 55.625,08 |
| TRABALHISTA | 0001100-38.2022.5.09.0003 | 15/11/2022 | 12/2020 06/2022 | SOLANGE AMERICO DOS SANTOS | FRIGORIFICO RAINHA DA PAZ LTDA | PASSIVO | CONHECIMENTO | SIM | 12.441,51 |
| TRABALHISTA | 0000968-08.2022.5.09.0673 | 17/11/2022 | 12/2021 10/2022 | VIVIANE MANOEL | FRIGORIFICO RAINHA DA PAZ LTDA | PASSIVO | CONHECIMENTO | SIM | 6.530,32 |
| TRABALHISTA | 0000982-22.2022.5.09.0663 | 30/11/2022 | 08/2018 10/2022 | OTELINO DE ALMEIDA DOS SANTOS | FRIGORIFICO RAINHA DA PAZ LTDA | PASSIVO | CONHECIMENTO | NÃO | 26.331,63 |
| TRABALHISTA | 0001184-78.2022.5.09.0863 | 02/12/2022 | 07/2021 10/2022 | DANILO PEREIRA DA SILVA | FRIGORIFICO RAINHA DA PAZ LTDA | PASSIVO | CONHECIMENTO | NÃO | 21.965,00 |
| TRABALHISTA | 0001200-32.2022.5.09.0863 | 09/12/2022 | 02/2022 10/2022 | FABIO EDUARDO GABRIEL | FRIGORIFICO RAINHA DA PAZ LTDA | PASSIVO | CONHECIMENTO | NÃO | 106.819,75 |
| TRABALHISTA | 0001187-06.2022.5.09.0872 | 20/12/2022 | 05/2019 10/2022 | LAURA ANTUNES MACHADO | FRIGORIFICO RAINHA DA PAZ LTDA | PASSIVO | CONHECIMENTO | NÃO | 14.544,79 |
| TRABALHISTA | 0001040-87.2022.5.09.0513 | 21/12/2022 | 02/2002 10/2022 | ANDERSON RENO DENEGA | FRIGORIFICO RAINHA DA PAZ LTDA | PASSIVO | CONHECIMENTO | NÃO | 68.848,89 |
| TRABALHISTA | 0000001-09.2023.5.09.0129 | 03/01/2023 | 01/2014 09/2022 | TEMÓCRITO LINCON DA CRUZ | FRIGORIFICO RAINHA DA PAZ LTDA | PASSIVO | CONHECIMENTO | NÃO | 176.289,50 |
| TRABALHISTA | 0000011-82.2023.5.09.0863 | 07/01/2023 | 03/2020 11/2021 | CAIO CARLOS DUARTE | FRIGORIFICO RAINHA DA PAZ LTDA | PASSIVO | CONHECIMENTO | NÃO | 73.845,31 |
| TRABALHISTA | 0000009-15.2023.5.09.0669 | 07/01/2023 | 10/2015 05/2021 | ANDERSON CLEITON DE SOUZA | FRIGORIFICO RAINHA DA PAZ LTDA | PASSIVO | CONHECIMENTO | NÃO | 83.625,66 |
| TRABALHISTA | 0000010-97.2023.5.09.0669 | 07/01/2023 | 06/2016 05/2021 | BRAZ FRANCISCO DOS SANTOS | FRIGORIFICO RAINHA DA PAZ LTDA | PASSIVO | CONHECIMENTO | NÃO | 69.625,66 |
| TRABALHISTA | 0000011-82.2023.5.09.0669 | 07/01/2023 | 05/2018 05/2021 | JOSE CARLOS DE OLIVEIRA JUNIOR | FRIGORIFICO RAINHA DA PAZ LTDA | PASSIVO | CONHECIMENTO | NÃO | 69.625,66 |
| TRABALHISTA | 0000027-49.2023.5.09.0018 | 12/01/2023 | 08/2021 10/2022 | MARCOS MARTINS FERREIRA JUNIOR | FRIGORIFICO RAINHA DA PAZ LTDA | PASSIVO | CONHECIMENTO | NÃO | 43.885,18 |
| TRABALHISTA | 0000035-26.2023.5.09.0018 | 16/01/2023 | 12/2021 10/2022 | EDINEIA DA SILVA PAULINO | FRIGORIFICO RAINHA DA PAZ LTDA | PASSIVO | CONHECIMENTO | NÃO | 26.793,70 |
| TRABALHISTA | 0000069-68.2023.5.09.0513 | 25/01/2023 | 01/2021 10/2022 | ELISANGELA ILÁRIO DE ANDRADE | FRIGORIFICO RAINHA DA PAZ LTDA | PASSIVO | CONHECIMENTO | NÃO | 32.373,73 |
| TRABALHISTA | 0000070-80.2023.5.09.0019 | 27/01/2023 | 03/2022 10/2022 | CAMILE VITORIA LUIZ MENDES | FRIGORIFICO RAINHA DA PAZ LTDA | PASSIVO | CONHECIMENTO | NÃO | 26.158,25 |
| TRABALHISTA | 0000084-69.2023.5.09.0664 | 31/01/2023 | 03/2021 10/2022 | RALF DIONIZIO | FRIGORIFICO RAINHA DA PAZ LTDA | PASSIVO | CONHECIMENTO | NÃO | 41.243,15 |
| TRABALHISTA | 0000088-31.2023.5.09.0010 | 03/02/2023 | 08/2022 12/2022 | KELLEN DE LIMA SANTOS | FRIGORIFICO RAINHA DA PAZ LTDA | PASSIVO | CONHECIMENTO | SIM | 42.409,20 |
| TRABALHISTA | 0000112-05.2023.5.09.0513 | 06/02/2023 | 08/2018 10/2022 | GUILHERME LOIOLA DE SOUZA | FRIGORIFICO RAINHA DA PAZ LTDA | PASSIVO | CONHECIMENTO | NÃO | 76.659,51 |
| TRABALHISTA | 0000142-57.2023.5.09.0863 | 07/02/2023 | 10/2019 08/2022 | MARCELO SANTOS DE JESUS | FRIGORIFICO RAINHA DA PAZ LTDA | PASSIVO | CONHECIMENTO | NÃO | 27.000,00 |
| TRABALHISTA | 0000134-98.2023.5.09.0663 | 15/02/2023 | 10/2019 06/2021 | BRUNO FRANCISCO DA SILVA | FRIGORIFICO RAINHA DA PAZ LTDA | PASSIVO | CONHECIMENTO | NÃO | 77.250,28 |
| TRABALHISTA | 0000165-57.2023.5.09.0651 | 27/02/2023 | 06/2020 06/2022 | ALLAN GERI ALVARENGA | FRIGORIFICO RAINHA DA PAZ LTDA | PASSIVO | CONHECIMENTO | NÃO | 101.358,00 |
| TRABALHISTA | 0000202-18.2023.5.09.0673 | 03/03/2023 | 12/2022 12/2022 | KAUA MANOEL DOS SANTOS | FRIGORIFICO RAINHA DA PAZ LTDA | PASSIVO | CONHECIMENTO | SIM | 10.145,66 |
| TRABALHISTA | 0000210-25.2023.5.09.0663 | 06/03/2023 | 05/2020 10/2022 | YARA RAMOS TRINDADE | FRIGORIFICO RAINHA DA PAZ LTDA | PASSIVO | CONHECIMENTO | NÃO | 24.140,30 |
| TRABALHISTA | 0000225-33.2023.5.09.0068 | 13/03/2023 | 01/2019 vigente | ALEXSANDRO RONALDO BANEGA VICENCIO | FRIGORIFICO RAINHA DA PAZ LTDA | PASSIVO | CONHECIMENTO | NÃO | 109.000,00 |
| TRABALHISTA | 0000250-74.2023.5.09.0673 | 15/03/2023 | 03/2020 06/2022 | ANDERSON DE ALMEIDA SILVA | FRIGORIFICO RAINHA DA PAZ LTDA | PASSIVO | CONHECIMENTO | NÃO | 193.203,11 |



| NATUREZA | PROCESSO | DATA DE ENTRADA | PERÍODO CONTRATUAL | AUTOR | RÉU | POLO | FASE PROCESSUAL | TRÂNSITO EM JULGADO | VALOR DA CAUSA |
|-------------|---------------------------|-----------------|--------------------|----------------------------------|--------------------------------|---------|-----------------|---------------------|----------------|
| TRABALHISTA | 0000269-10.2023.5.09.0664 | 17/03/2023 | 09/2018 vigente | KETLIN CRISTINA VIEIRA DE SOUZA | FRIGORIFICO RAINHA DA PAZ LTDA | PASSIVO | CONHECIMENTO | NÃO | 107.754,48 |
| TRABALHISTA | 0000294-23.2023.5.09.0664 | N/A | N/A | SEGREGO DE JUSTIÇA | FRIGORIFICO RAINHA DA PAZ LTDA | PASSIVO | CONHECIMENTO | NÃO | 120.650,00 |
| TRABALHISTA | 0000293-66.2023.5.09.0008 | 27/03/2023 | 01/2020 05/2021 | JOSIELI DA SILVA GENSER | FRIGORIFICO RAINHA DA PAZ LTDA | PASSIVO | CONHECIMENTO | SIM | 12.889,89 |
| TRABALHISTA | 0000306-10.2023.5.09.0673 | 28/03/2023 | 04/2018 vigente | SANDRO CORREA MARUSCHI | FRIGORIFICO RAINHA DA PAZ LTDA | PASSIVO | CONHECIMENTO | NÃO | 193.744,59 |
| TRABALHISTA | 0000318-49.2023.5.09.0018 | 05/04/2023 | 04/2022 02/2023 | JESSICA CRISTINA DE CARVALHO | FRIGORIFICO RAINHA DA PAZ LTDA | PASSIVO | CONHECIMENTO | NÃO | 325.295,00 |
| TRABALHISTA | 0000396-30.2023.5.09.0863 | 10/04/2023 | 07/2020 04/2021 | RENAN BARBOSA DOS SANTOS | FRIGORIFICO RAINHA DA PAZ LTDA | PASSIVO | CONHECIMENTO | SIM | 20.574,65 |
| TRABALHISTA | 0000342-35.2023.5.09.0129 | 14/04/2023 | 10/2020 06/2022 | DANIELE CRISTINA COSTA | FRIGORIFICO RAINHA DA PAZ LTDA | PASSIVO | CONHECIMENTO | NÃO | 44.571,97 |
| TRABALHISTA | 0000368-80.2023.5.09.0663 | 14/04/2023 | 09/2021 10/2022 | JOSÉ ANTONIO ELOY SANTANA SILVA | FRIGORIFICO RAINHA DA PAZ LTDA | PASSIVO | CONHECIMENTO | NÃO | 35.050,53 |
| TRABALHISTA | 0000368-75.2023.5.09.0018 | 20/04/2023 | 07/2019 01/2023 | PAULO SERGIO STORTI JUNIOR | FRIGORIFICO RAINHA DA PAZ LTDA | PASSIVO | CONHECIMENTO | NAO | 218.272,38 |
| TRABALHISTA | 0000413-15.2023.5.09.0007 | 03/05/2023 | 03/2021 03/2022 | ROBERTO LIMA FILHO | FRIGORIFICO RAINHA DA PAZ LTDA | PASSIVO | CONHECIMENTO | NÃO | 93.499,64 |
| TRABALHISTA | 0000465-72.2023.5.09.0019 | 16/05/2023 | 09/2018 09/2022 | JUNIOR LOURENÇO DA SILVA | FRIGORIFICO RAINHA DA PAZ LTDA | PASSIVO | CONHECIMENTO | NÃO | 295.150,42 |
| TRABALHISTA | 0000452-34.2023.5.09.0129 | 16/05/2023 | 10/2017 10/2022 | ADRIANA DE ALMEIDA DELGADO | FRIGORIFICO RAINHA DA PAZ LTDA | PASSIVO | CONHECIMENTO | NÃO | 12.417,58 |
| TRABALHISTA | 0000474-07.2023.5.09.0513 | 18/05/2023 | 05/2019 03/2023 | NEUSA BATISTA FONSECA DOS SANTOS | FRIGORIFICO RAINHA DA PAZ LTDA | PASSIVO | CONHECIMENTO | NÃO | 32.779,74 |
| TRABALHISTA | 0000481-34.2023.5.09.0663 | 19/05/2023 | 07/2019 07/2021 | CLEBER SILVEIRO | FRIGORIFICO RAINHA DA PAZ LTDA | PASSIVO | CONHECIMENTO | NÃO | 59.112,19 |
| TRABALHISTA | 0000538-34.2023.5.09.0863 | 19/05/2023 | 05/2021 11/2022 | JOEL PEREIRA | FRIGORIFICO RAINHA DA PAZ LTDA | PASSIVO | CONHECIMENTO | NÃO | 61.138,72 |
| TRABALHISTA | 0000469-70.2023.5.09.0129 | 24/05/2023 | 05/2022 03/2023 | GABRIELA CONTIERO | FRIGORIFICO RAINHA DA PAZ LTDA | PASSIVO | CONHECIMENTO | NÃO | 13.572,53 |
| TRABALHISTA | 0000491-48.2023.5.09.0673 | 25/05/2023 | N/A | SEGREGO DE JUSTIÇA | FRIGORIFICO RAINHA DA PAZ LTDA | PASSIVO | CONHECIMENTO | NÃO | 37.300,83 |
| TRABALHISTA | 0000530-75.2023.5.09.0663 | 05/06/2023 | 09/2018 04/2023 | MAURO SÉRGIO MELO | FRIGORIFICO RAINHA DA PAZ LTDA | PASSIVO | CONHECIMENTO | NÃO | 75.605,57 |
| TRABALHISTA | 0000580-66.2023.5.09.0513 | 21/06/2023 | 03/2023 03/2023 | CAROLINE DE SOUZA DINAS | FRIGORIFICO RAINHA DA PAZ LTDA | PASSIVO | CONHECIMENTO | NÃO | 5.389,93 |
| TRABALHISTA | 0000622-45.2023.5.09.0019 | 30/06/2023 | 08/2019 11/2022 | LUIZ DIEGO SCUSSEL | FRIGORIFICO RAINHA DA PAZ LTDA | PASSIVO | CONHECIMENTO | NÃO | 24.158,11 |

| NATUREZA | PROCESSO | DATA DE ENTRADA | AUTOR | RÉU | POLO | FASE PROCESSUAL | TRÂNSITO EM JULGADO | VALOR DA CAUSA |
|----------|---------------------------|-----------------|--|--|---------|-----------------|---------------------|----------------|
| CÍVEL | 0010936-72.2022.8.16.0170 | 18/10/2022 | ALCEDIR DE MARCO | FRIGORIFICO RAINHA DA PAZ | PASSIVO | FASE INICIAL | NÃO | 668.668,00 |
| CÍVEL | 5006634-69.2022.8.24.0079 | 19/10/2022 | AGROPECUARIA E TRANSPORTES MUGNOL | FRIGORIFICO RAINHA DA PAZ | PASSIVO | FASE INICIAL | NÃO | 76.814,00 |
| CÍVEL | 0001945-73.2022.8.16.0149 | 26/10/2022 | CEREALISTA AGRICOLA WARMILING LTDA | FRIGORIFICO RAINHA DA PAZ | PASSIVO | FASE INICIAL | NÃO | 118.381,10 |
| CÍVEL | 0011331-64.2022.8.16.0170 | 27/10/2022 | ALGOMIX AGROINDUSTRIAL LTDA | FRIGORIFICO RAINHA DA PAZ | PASSIVO | FASE INICIAL | NÃO | 74.000,85 |
| CÍVEL | 0063166-742022.8.16.0014 | 31/10/2022 | KURICA AMBIENTAL S/A | FRIGORIFICO RAINHA DA PAZ | PASSIVO | FASE INICIAL | NAO | 5.681,34 |
| CÍVEL | 0011715-27.2022.8.16.0170 | 08/11/2022 | MARINA MARIA KLIEAMANN | FRIGORIFICO RAINHA DA PAZ | PASSIVO | FASE INICIAL | NÃO | 104.200,13 |
| CÍVEL | 0063828-38.2022.8.16.0014 | 08/11/2022 | KURICA AMBIENTAL S/A | FRIGORIFICO RAINHA DA PAZ | PASSIVO | FASE INICIAL | NÃO | 4.940,80 |
| CÍVEL | 0066175-44.2022.8.16.0014 | 21/11/2022 | MULTIPLICA FUNDO DE INVESTIMENTO EM DIREITOS CREDITÓRIOS | FRIGORIFICO RAINHA DA PAZ | PASSIVO | FASE INICIAL | NÃO | 3.202.994,00 |
| CÍVEL | 0068131-95.2022.8.16.0014 | 28/11/2022 | COOPERATIVA CENTRAL OESTE CATARINENSE AURORA | FRIGORIFICO RAINHA DA PAZ | PASSIVO | FASE INICIAL | NÃO | 1.000,00 |
| CÍVEL | 5030166-54.2022.8.08.0035 | 12/12/2022 | RONALDO ANTONIO DE ALMEIDA COSTA EIRELI E OUTRO | FRIGORIFICO RAINHA DA PAZ | PASSIVO | FASE INICIAL | NÃO | 162.121,60 |
| CÍVEL | 0003597-95.2022.8.16.0159 | 13/12/2022 | SILVIO CEZAR LAZZERIS - ME | FRIGORIFICO RAINHA DA PAZ | PASSIVO | FASE INICIAL | NÃO | 8.240,00 |
| CÍVEL | 1008792-14.2023.8.26.0100 | 27/01/2023 | BANCO DAYCOVAL S.A. | FRIGORIFICO RAINHA DA PAZ | PASSIVO | FASE INICIAL | NÃO | 6.732.926,59 |
| CÍVEL | 1029900-02.2023.8.26.0100 | 13/03/2023 | HY II FUNDO DE INVESTIMENTO EM DIREITOS CREDITÓRIOS | FRIGORIFICO RAINHA DA PAZ | PASSIVO | FASE INICIAL | NÃO | 3.565.529,99 |
| CÍVEL | 0000731-83.2023.8.16.0061 | 30/03/2023 | ALESIO KRIELOW E DOUGLAS RODRIGO KRIELOW | FRIGORIFICO RAINHA DA PAZ | PASSIVO | FASE INICIAL | NÃO | 101.961,60 |
| CÍVEL | 0001124-08.2023.8.16.0061 | 22/05/2023 | FRIGORIFICO RAINHA DA PAZ | ALESIO KRIELOW E DOUGLAS RODRIGO KRIELOW | ATIVO | FASE INICIAL | NÃO | 19.651,71 |
| CÍVEL | 0000115-32.2023.8.16.0054 | 27/01/2023 | RENATE SCHOLL | FRIGORIFICO RAINHA DA PAZ | PASSIVO | RECURSO | NÃO | 10.000,00 |
| CÍVEL | 0006026-39.2023.8.16.0017 | 22/03/2023 | UNAVANTI FUNDO DE INVESTIMENTO EM DIREITOS CREDITÓRIOS | FRIGORIFICO RAINHA DA PAZ | PASSIVO | FASE INICIAL | NÃO | 123.832,47 |
| CÍVEL | 0000831-26.2023.8.16.0162 | 12/06/2023 | IBRASMAK INDÚSTRIA BRASILEIRA DE MÁQUINAS EIRELI | FRIGORIFICO RAINHA DA PAZ | PASSIVO | ACORDO | NÃO | 133.503,25 |

| NATUREZA | PROCESSO | DATA DE ENTRADA | AUTOR | RÉU | POLO | FASE PROCESSUAL | TRÂNSITO EM JULGADO | VALOR DA CAUSA |
|----------|---------------------------|-----------------|------------------------------------|---|---------|--|---------------------|----------------|
| CÍVEL | 0006969-65.2023.8.16.0014 | 13/02/2023 | AMANDA MAYUMI HATAQUEIAMA | NHANDEARA TRANSPORTES E LOCAÇÃO LTDA - ME | PASSIVO | SUSPENSO - CREDORA DEVE HABILITAR CRÉDITO AUTOS RJ | NÃO | 2.146,27 |
| CÍVEL | 0008182-09.2023.8.16.0014 | 17/02/2023 | BANCO BRADESCO FINANCIAMENTOS S.A. | NHANDEARA TRANSPORTES E LOCAÇÃO LTDA - ME | PASSIVO | FASE INICIAL | NÃO | 107.752,05 |
| CÍVEL | 0017959-18.2023.8.16.0014 | 04/04/2023 | BANCO BRADESCO FINANCIAMENTOS S.A. | NHANDEARA TRANSPORTES E LOCAÇÃO LTDA - ME | PASSIVO | FASE INICIAL | NÃO | 574.533,36 |
| CÍVEL | 1043964-17.2023.8.26.0100 | 11/04/2023 | BANCO SOFISA S/A | NHANDEARA TRANSPORTES E LOCAÇÃO LTDA - ME | PASSIVO | FASE INICIAL | NÃO | 3.923.313,31 |
| CÍVEL | 0019839-45.2023.8.16.0014 | 13/04/2023 | BANCO BRADESCO FINANCIAMENTOS S.A. | NHANDEARA TRANSPORTES E LOCAÇÃO LTDA - ME | PASSIVO | FASE INICIAL | NÃO | 274.356,28 |



9. Fluxo de Caixa

| DESCRIÇÃO | JUNHO/2023 REALIZADO |
|----------------------------------|-------------------------|
| Saldo Inicial | 1.493.738,91 |
| Entradas | 93.566.378,64 |
| Recbto Venda Suíno | 26.949.535,80 |
| Recbto Venda Grãos | 13.727.059,58 |
| Recbto Venda Bovino | 176.572,98 |
| Antecipação de Recebíveis | 53.734.705,92 |
| (-) Financeiro | (1.021.495,64) |
| Desbloqueio Recurso | - |
| Saídas | (94.532.329,17) |
| Gastos Fixos | (13.962.680,59) |
| Gastos com Pessoal | (3.952.941,88) |
| Gastos Adm/Manut./Comercial | (2.227.106,78) |
| Gastos Tribut. | (11.991,46) |
| Manut Oper. | (7.686.133,67) |
| Financeiro | (84.506,80) |
| Entradas (-) Gastos Fixos | 79.603.698,05 |
| Gastos Variáveis | (80.569.648,58) |
| Operação | (70.322.979,52) |
| Gastos Adm/Manut./Comercial | (10.242.415,17) |
| Financeiro | (4.253,89) |
| Entradas - Saídas | (965.950,53) |
| Saldo Final Disponível | 527.788,38 |

A Recuperanda apresentou o fluxo de caixa realizado no mês de junho demonstrando Entradas no valor de R\$ 93,5 milhões e Saídas no valor de R\$ 94,5 milhões, restando saldo final disponível de R\$ 527 mil.

A Empresa informou que devido ao processo de recuperação judicial, os prazos médios na compra de insumos foram reduzidos pelos fornecedores, e assim, está financiando suas atividades através da antecipação de recebíveis.

Para manutenção do fluxo de caixa, a empresa optou pela redução do prazo médio de recebimento de vendas.



10. Pró-labore dos Sócios Administradores

Na decisão de mov. 671 (10/02/2023), o MM Juízo determinou a equalização dos pró-labores dos sócios da Recuperanda e que esses pagamentos sejam informados ao Juízo mensalmente:

Neste panorama apresentado, notadamente diante da *nítida* desproporcionalidade da situação de crise da recuperanda, devem os sócios – que também atuam como administradores – equalizar o respectivo salário de modo a compatibilizá-los com a situação que a recuperanda atualmente enfrenta, sob pena de serem destituídos da administração, conforme art. 64, incisos IV, alíneas b e c, e parágrafo único, todos da Lei nº 11.101/2005:

Lei nº 11.101/2005. Art. 64. Durante o procedimento de recuperação judicial, o devedor ou seus administradores serão mantidos na condução da atividade empresarial, sob fiscalização do Comitê, se houver, e do administrador judicial, salvo se qualquer deles:

IV – houver praticado qualquer das seguintes condutas:

b) efetuar despesas injustificáveis por sua natureza ou vulto, em relação ao capital ou gênero do negócio, ao movimento das operações e a outras circunstâncias análogas;

c) descapitalizar injustificadamente a empresa ou realizar operações prejudiciais ao seu funcionamento regular;

Parágrafo único. Verificada qualquer das hipóteses do caput deste artigo, o juiz destituirá o administrador, que será substituído na forma prevista nos atos constitutivos do devedor ou do plano de recuperação judicial.

Assim, **DEFIRO** o prazo de 10 dias para que a “RPF Group” apresente a revisão da remuneração mensal dos sócios-administradores, sob pena de afastamento dos sócios-administradores, bem como **DETERMINO** que os pagamentos mensais aos sócios-administradores sejam informados ao Juízo mês-a-mês, devendo a administradora judicial velar pela compatibilização da remuneração mensal com a situação de crise econômica-financeira da recuperanda, a fim de se evitar a ocorrência de lesão aos credores.

Fragmento extraído da decisão do mov. 671.1 – pág 3. (*grifo nosso*)



Em cumprimento à determinação judicial, a Recuperanda informou no mov. 931 a implementação de redução gradativa dos pró-labores dos sócios, como segue demonstrado:

Dando sequência ao programa de redução de custo que está sendo implementado pelas Recuperandas, após a propositura da presente Recuperação Judicial, foi implementado, desde janeiro/2023, a redução gradativa do pró-labore dos sócios Osmar, Valdecir e José Geraldo, conforme demonstrativos de pagamentos acostados aos autos.

O plano de redução do pró-labore, já implementado, previu e se encontra em execução:

- a) Redução no pró-labore do mês de janeiro/2023, pago em fevereiro/2023, redução de 15% para cada um dos sócios;
- b) Redução do pró-labore do mês de fevereiro de 2023, pago no mês de março/2023, redução **de mais 15 %** para cada um dos sócios;
- c) Redução do pró-labore do mês de março de 2023, que será pago no mês de abril/2023, **de mais 15%** para cada um dos sócios.

Fragmento extraído do mov. 931

Apresentou também à Administração Judicial os holerites e comprovantes de pagamento¹ de pró-labore realizados aos sócios administradores, referente aos períodos de janeiro a junho/2023, contemplando as reduções relacionadas no quadro abaixo:

¹ Os comprovantes de pagamento apresentados foram verificados pela Administração Judicial e não foram juntados para preservar o sigilo dos dados bancários dos sócios.



| Descrição | out/22 | nov/22 | dez/22 | jan/23 | fev/23 | mar/23 | abr/23 |
|-----------------------|---------------------|---------------------|---------------------|---------------------|-------------------|-------------------|-------------------|
| Pró-labore - Osmar | 385.000,00 | 385.000,00 | 385.000,00 | 327.250,00 | 278.000,00 | 236.300,00 | 200.855,00 |
| Pró-labore - Valdecir | 385.000,00 | 385.000,00 | 385.000,00 | 327.250,00 | 278.000,00 | 236.300,00 | 200.855,00 |
| Pró-labore - José | 330.000,00 | 330.000,00 | 330.000,00 | 280.500,00 | 238.000,00 | 202.300,00 | 171.955,00 |
| INSS | 220.000,00 | 220.000,00 | 220.000,00 | 187.000,00 | 158.800,00 | 134.980,00 | 114.733,00 |
| Total | 1.320.000,00 | 1.320.000,00 | 1.320.000,00 | 1.122.000,00 | 952.800,00 | 809.880,00 | 688.398,00 |
| % Redução | | 0,00% | 0,00% | 15,00% | 15,08% | 15,00% | 15,00% |

*** Obs.: sobre as remunerações brutas de pró-labore ocorre a incidência de 27,5% de IRRF e INSS que são descontados de cada sócio no momento do pagamento

Sendo assim, foi constatado a redução de 15% no valor total do pró-labore do mês de **janeiro/23** em relação ao de dezembro/22, que passou de R\$ 1.320.000,00 para R\$ 1.122.000,00: redução no valor de R\$ 198.000,00.

No mês de **fevereiro/23** o valor total do pró-labore foi reduzido para R\$ 952.800,00, diminuindo mais R\$ 169.200,00, equivalente a 15,08% do valor do pró-labore de janeiro/23 (R\$1.122.000,00).

No mês de **março/23** houve uma redução de 15% no valor total do pró-labore, em comparação ao de fevereiro/2023, resultando em uma redução no valor de R\$ 142.920,00.

Em **abril/23** ocorreu a última redução de pró-labore para R\$ 688.398,00, equivalente a 15% do valor de março/2023, diminuindo o valor total de R\$ 121.482,00.

A **redução total** realizada nos meses de janeiro a abril/2023 monta o valor de **R\$ 631.602,00**, que equivale a **47,85%** do valor mensal anteriormente pago aos sócios administradores.

A partir do mês de maio/2023 não foram aplicadas novas reduções dos valores pagos aos sócios administradores, como segue demonstrado os holerites do mês de junho/2023:



| Demonstrativo de Pagamento de Salário | | | | | MÊS/ANO |
|---------------------------------------|-----------------|---------------------|-------------------|----------------------|--------------------|
| | | | | | 06/2023 |
| EMPRESA | | CNPJ | LOCAL | | |
| 1 - FRIGORIFICO RAINHA DA PAZ LTDA | | 03.990.431/0001.30 | DIRETORIA | | |
| CADASTRO - NOME | | DATA ADMISSÃO | CARGO | | CEB |
| 13347 JOSE GERALDO BELANCON | | 01/12/2021 | DIRETOR | | 123105 |
| COD. | DESCRIÇÃO | REFERÊNCIA | VENCIMENTOS | DESCONTOS | |
| 1600 | Pro-Labore | 220,00 | 171.955,00 | | |
| 2001 | INSS Pro Labore | 11,00 | | 825,82 | |
| 2020 | IRRF Pro Labore | 27,50 | | 46.175,56 | |
| SALÁRIO BASE | | SALÁRIO CONTR. INSS | FAIXA IRRF | TOTAL DE VENCIMENTOS | TOTAL DE DESCONTOS |
| 171.955,00 | | 7.507,49 | 27,50 | 171.955,00 | 47.001,38 |
| BASE CÁLC. FGTS | | FGTS DO MÊS | BASE CÁLCULO IRRF | VALOR LÍQUIDO | |
| 0,00 | | 0,00 | 171.955,00 | 124.953,62 | |
| 13347 - JOSE GERALDO BELANCON | | | | | |

| Demonstrativo de Pagamento de Salário | | | | | MÊS/ANO |
|---------------------------------------|-----------------|---------------------|-------------------|----------------------|--------------------|
| | | | | | 06/2023 |
| EMPRESA | | CNPJ | LOCAL | | |
| 1 - FRIGORIFICO RAINHA DA PAZ LTDA | | 03.990.431/0001.30 | DIRETORIA | | |
| CADASTRO - NOME | | DATA ADMISSÃO | CARGO | | CEB |
| 4344 OSMAR JOSE BELANCON | | 01/08/2000 | DIRETOR | | 123105 |
| COD. | DESCRIÇÃO | REFERÊNCIA | VENCIMENTOS | DESCONTOS | |
| 1600 | Pro-Labore | 220,00 | 200.855,00 | | |
| 2001 | INSS Pro Labore | 11,00 | | 825,82 | |
| 2020 | IRRF Pro Labore | 27,50 | | 54.123,08 | |
| SALÁRIO BASE | | SALÁRIO CONTR. INSS | FAIXA IRRF | TOTAL DE VENCIMENTOS | TOTAL DE DESCONTOS |
| 200.855,00 | | 7.507,49 | 27,50 | 200.855,00 | 54.948,88 |
| BASE CÁLC. FGTS | | FGTS DO MÊS | BASE CÁLCULO IRRF | VALOR LÍQUIDO | |
| 0,00 | | 0,00 | 200.855,00 | 145.906,12 | |
| 4344 - OSMAR JOSE BELANCON | | | | | |

| Demonstrativo de Pagamento de Salário | | | | | MÊS/ANO |
|---------------------------------------|-----------------|---------------------|-------------------|----------------------|--------------------|
| | | | | | 06/2023 |
| EMPRESA | | CNPJ | LOCAL | | |
| 1 - FRIGORIFICO RAINHA DA PAZ LTDA | | 03.990.431/0001.30 | DIRETORIA | | |
| CADASTRO - NOME | | DATA ADMISSÃO | CARGO | | CEB |
| 4526 VALDECIR BELANCON | | 01/09/2006 | DIRETOR | | 123105 |
| COD. | DESCRIÇÃO | REFERÊNCIA | VENCIMENTOS | DESCONTOS | |
| 1600 | Pro-Labore | 220,00 | 200.855,00 | | |
| 2001 | INSS Pro Labore | 11,00 | | 825,82 | |
| 2020 | IRRF Pro Labore | 27,50 | | 54.123,08 | |
| SALÁRIO BASE | | SALÁRIO CONTR. INSS | FAIXA IRRF | TOTAL DE VENCIMENTOS | TOTAL DE DESCONTOS |
| 200.855,00 | | 7.507,49 | 27,50 | 200.855,00 | 54.948,88 |
| BASE CÁLC. FGTS | | FGTS DO MÊS | BASE CÁLCULO IRRF | VALOR LÍQUIDO | |
| 0,00 | | 0,00 | 200.855,00 | 145.906,12 | |
| 4526 - VALDECIR BELANCON | | | | | |

11. Diligências da Administração Judicial

Em 27/06/2023 a Administração Judicial realizou vistoria nas instalações da Unidade da Recuperanda em **Toledo/PR**, onde foi constatado colaboradores em atividade (unidade administrativa de apoio aos integrados da região oeste do Paraná):





Unidade Toledo/PR

Em 28/06/2023 a Administração Judicial realizou vistoria nas instalações da Unidade da Recuperanda em **Cascavel/PR**, nas dependências da DIP FRANGO, onde foi constatado colaboradores em atividade (unidade de recebimento e esmagamento de soja).

Foi verificado ainda que todos os processos de produção estavam operantes (descarga de soja, limpeza, secagem, estocagem, esmagamento, extração de óleo e goma, e ao final o farelo de soja). A capacidade da indústria é esmagamento de 1.000 toneladas/dia, e dessa quantidade, em média 500 toneladas é esmagado pela RPF diariamente.





Unidade Cascavel/PR

Sendo assim, foi possível confirmar a operação da empresa em atividade nas unidades de Toledo e Cascavel, como demonstrado nas imagens.



12. Considerações Finais

Com base nos exames realizados e devidamente detalhados no presente relatório, informa serem estas as considerações necessárias até o momento, ficando à disposição para eventuais esclarecimentos.

Londrina, 21 de agosto de 2023.

13. DOCUMENTOS VERIFICADOS

Mov. 354 - BALANÇO PATRIMONIAL e DEMONSTRATIVO DO RESULTADO DO PERÍODO referente ao período de JUNHO/2023.

14. ADMINISTRADORA JUDICIAL

EXÍMIA ADMINISTRAÇÃO JUDICIAL E PERÍCIA LTDA | CNPJ 38.039.842/0001-20

KELLY CRISTINA BOMBONATTO | OAB/PR 24.369

ADRIANA C. C. LUCIANO KOTHE | CRC-PR 60134/O-1

